ФЦПРО

Инициативный инновационный проект

Достижение международных результатов образования через реализацию программы Международного бакалавриата в условиях ФГОС

- Муниципальное автономное общеобразовательное учреждение «Гимназия «Вектор» г.Зеленоградска»
- Калининградская область, г.Зеленоградск, ул.Тургенева, 5б
- school-2zel@mail.ru
- 8-401-50-31171

СУТЬ ПРОЕКТА

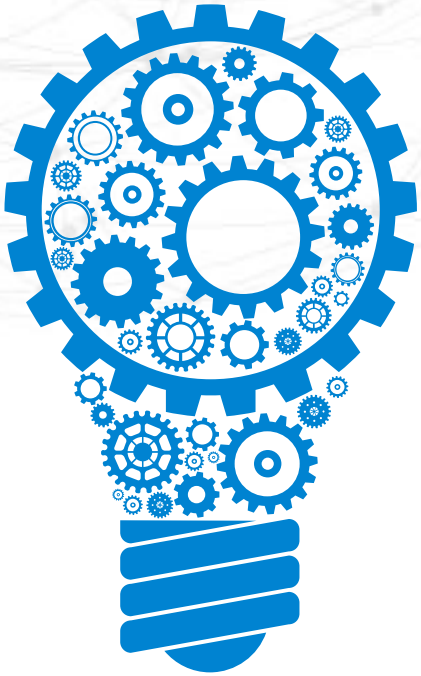

Суть проекта

Создание условий для реализации программ Международного бакалавриата на уровне начального общего образования в соответствии с требованиями ФГОС и международных стандартов

ЦЕЛИ И ЗАДАЧИ ПРОЕКТА

Цели

- Цель:

Достижение нового образовательного результата на уровне начального общего образования в соответствии с требованиями ФГОС и международных стандартов

Задачи

- Совершенствование организационно-технологической инфраструктуры;
- Модернизация и преобразование образовательной среды;
- Организация многоуровнего повышения профессиональных компетенций педагогов и диссеминация опыта;
- Освоение опыта внедрения современных педагогических технологий достижения новых образовательных результатов в соответствии с требованиями ФГОС и международными стандартами;
- Расширение сообщества партнеров для повышения иноязычной компетенции и популяризация философии Международного бакалавриата.

ЦЕЛЕВАЯ АУДИТОРИЯ ПРОЕКТА

Целевая аудитория проекта

- Учащиеся начальных классов
- Педагогические работники
- Родители (законные представители)

ОЖИДАЕМЫЕ РЕЗУЛЬТАТЫ ПРОЕКТА

Ожидаемые результаты

1.Формирование позитивного отношения к реализации программы Международного бакалавриата (IB) всех участников образовательных отношений;

2.Создание информационно-библиотечного центра (ИБЦ)

3.Повышения квалификации учителей по программам Международного бакалавриата (IB);

4.Преподавания предметов естественно-научного цикла на иностранном языке; проведение занятий в сфере дополнительного образования на иностранном языке;

5.Укрепления сообщества школ-партнеров;

6. Дессиминация опыта по технологиям, используемых в системе Международного бакалавриата.

ТЕКУЩИЕ РЕЗУЛЬТАТЫ ПРОЕКТА

01

Результат проекта

Информирование о реализации программ IB (сайт, изучение спроса)

Разработана концепция и нормативно-правовое обеспечение

Проектирование трансдисциплинарных программ

02

Результат проекта

Укреплена МТБ база кабинетов естественно-научного цикла

Организуется ИБЦ - ремонт, закупки оборудования

03

Результат проекта

Проведено обучение педагогов по программам IB

Организованы конференции и вебинары

Создана сеть школ-партнеров

04

Результат проекта

Организовано обучение предметов естественно-научного цикла на иностранном языке (clill-технологии)

Организованы занятия в сфере дополнительного образования на иностранном языке

ВНЕДРЕНИЕ РЕЗУЛЬТАТОВ ПРОЕКТА

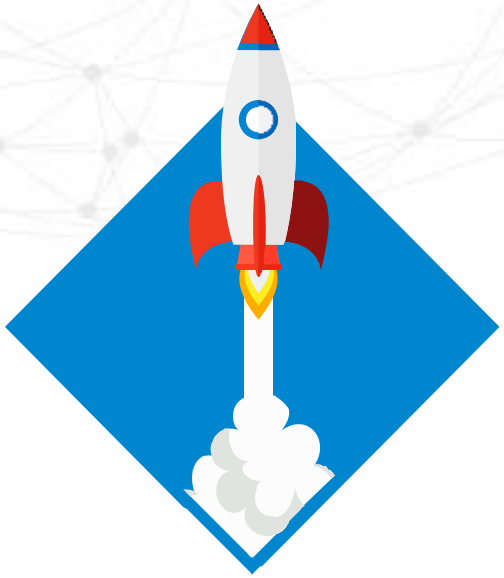

- Использование межпредметных технологий – 34% учителей;
- Увеличение количества педагогов, владеющих иностранным языком и clill-технологией – увеличилось на 15%;
- Повышение рейтинговой оценки родителей, выпускников и социальных партнеров;
- Повышение рейтинга среди образовательных организаций региона.